

SU-1

Ecógrafo ultrasonidos conexión wifi

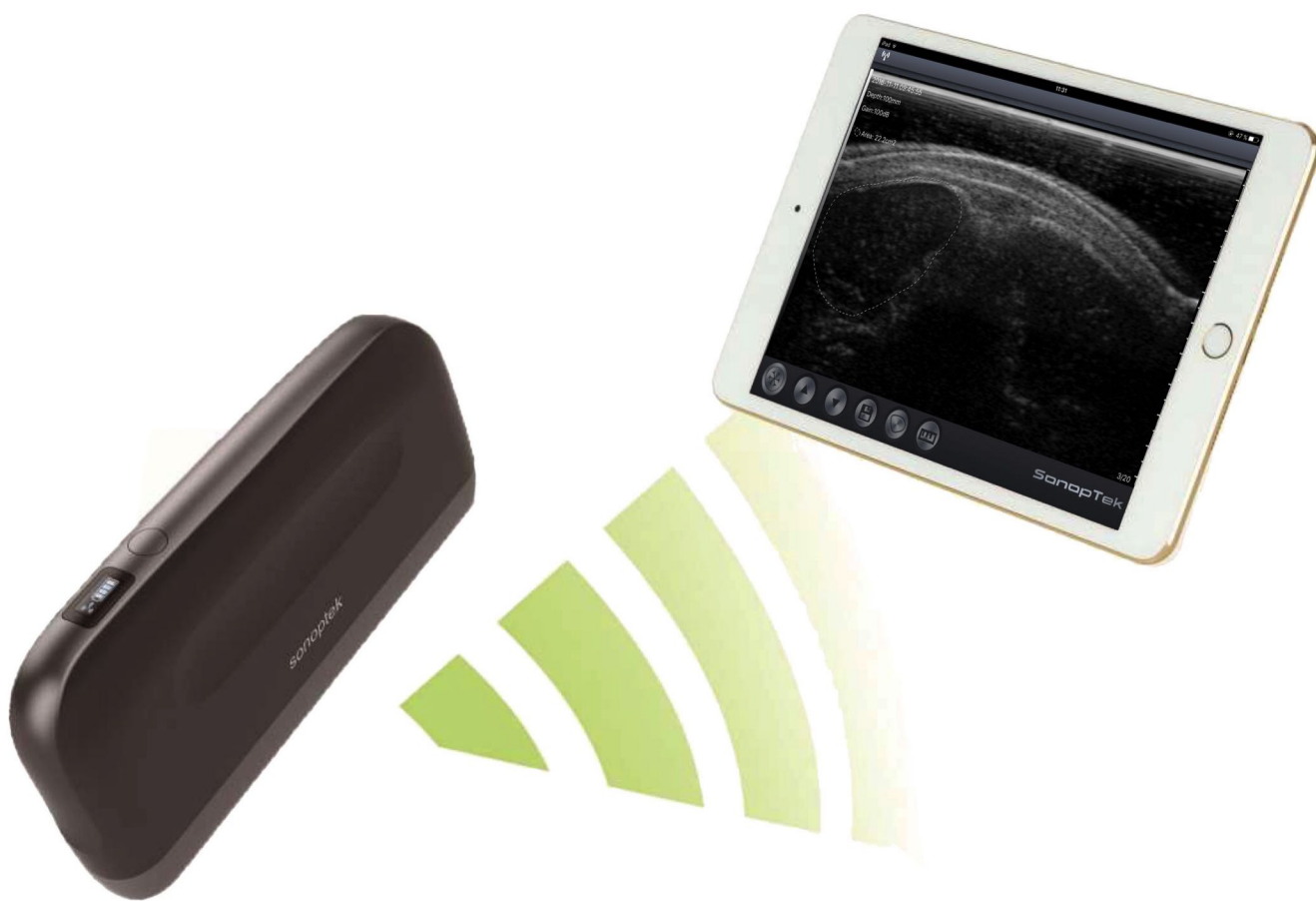

importvet

www.import-vet.com

SU-1

Sonda wifi para la medición del espesor de grasa dorsal, y diámetro y área del lomo en la especie porcina.

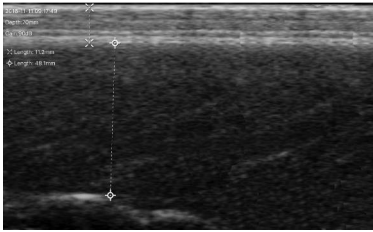

Corte longitudinal del lomo

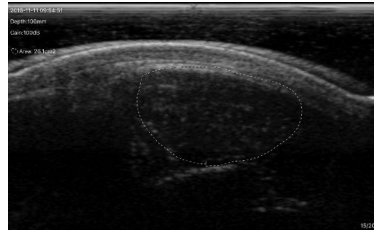

Corte Transversal del lomo



CARACTERÍSTICAS:

- Botón de congelado
- Resistente a salpicaduras
- Funda sumergible
- Carga inalámbrica



Posibilidad de compartir datos con otras apps

ESPECIFICACIONES:

- Monitor: Series iOS i Android
- Frecuencia: 3,5MHz
- Modo de escaneo: Lineal
- Profundidad de escaneo: 40 - 200 mm.
- Modo display: Modo B
- Escalas de grises: 256 niveles
- Duración de batería: 4 horas
- Tamaño: 185 x 85 x 25 mm.
- Peso: 350 gr.

